新電力へ切替を!!

複数営業所があれば削減額大!!
テナントも一部切替可能!!

※請求書発行元が電力会社の場合　業務用低圧が対象です。

- 電気料金ダウン
- 投資不要
- リスクなし
- 手続きカンタン

【事例1】
1営業所/某販売業者様

年間 約 **13万円** 削減!!

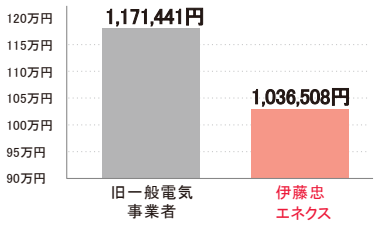

【事例2】
6営業所/某販売業者様

年間 約 **49万円** 削減!!

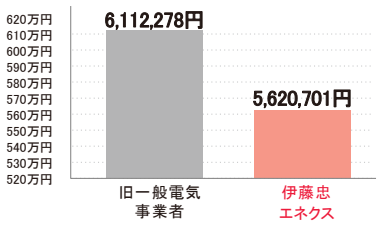

※事例は年間の削減額となります(電気の使用状況によって削減額は異なります。)※再生可能エネルギー発電促進賦課金、燃料費調整額は除いております。

電力自由化により、既存電力会社以外の新電力からも電気を買うことが可能に!!

以下の電力会社の供給エリアのお客様が対象		株式会社九州エナジーがご紹介する新電力事業者
九州電力	自由化後 →	伊藤忠エネクス

※離島は除きます。
※その他エリアもご相談ください。

電力は九州電力株式会社が供給いたします

低圧で電力を受電されている法人のお客さまが、ご案内の対象となります。

キュービクル

高圧 →

誠に申し訳ございません

高圧で受電されているお客さまは、ご案内の対象ではありません。

ご家庭で使用のお客様は対象外となります。
ご了承ください。

POINT 1 電力は安定供給!!
電力は現状の送電線を使用して供給致します。

POINT 2 切替に対する投資は無し!!
電力切替とは契約窓口を切替するのみです。

手続きカンタン！ご契約までの流れ

STEP 1 電気料金明細書の提出

まずは直近一年分の電気料金の請求明細書をご用意下さい！
（1か月分でも試算可能※です）

※概算見積になります

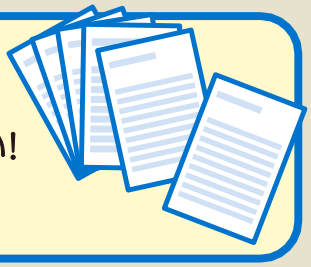

STEP 2 お見積りの作成

電気料金明細書をもとにお見積りいたします。
電気代削減のシミュレーションを無料で作成いたします。

STEP 3 契　約

お客様と伊藤忠エネクス㈱で電気需給契約を
締結いたします。

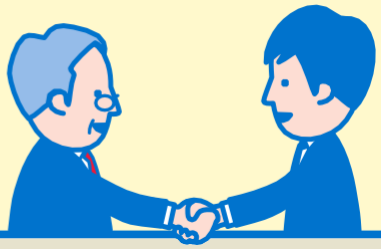

STEP 4 サービス開始

電力供給を開始いたします。
詳しくは営業担当までお問合せください。

※高圧のお客様対象外となります。
※ご家庭でご使用のお客様は「TERASELでんき」をご案内いたします。

お見積作成のご依頼（無料）等、お気軽にお問合せください。
（担当：北村）

電力媒介事業者

株式会社 九州エナジー
KYUSYU ENERGY

〒870-0034
大分市都町3丁目1番1号大分センタービル8F
TEL　097-534-0468
FAX　097-536-4043